RZUT POMIESZCZEŃ - I PIĘTRO

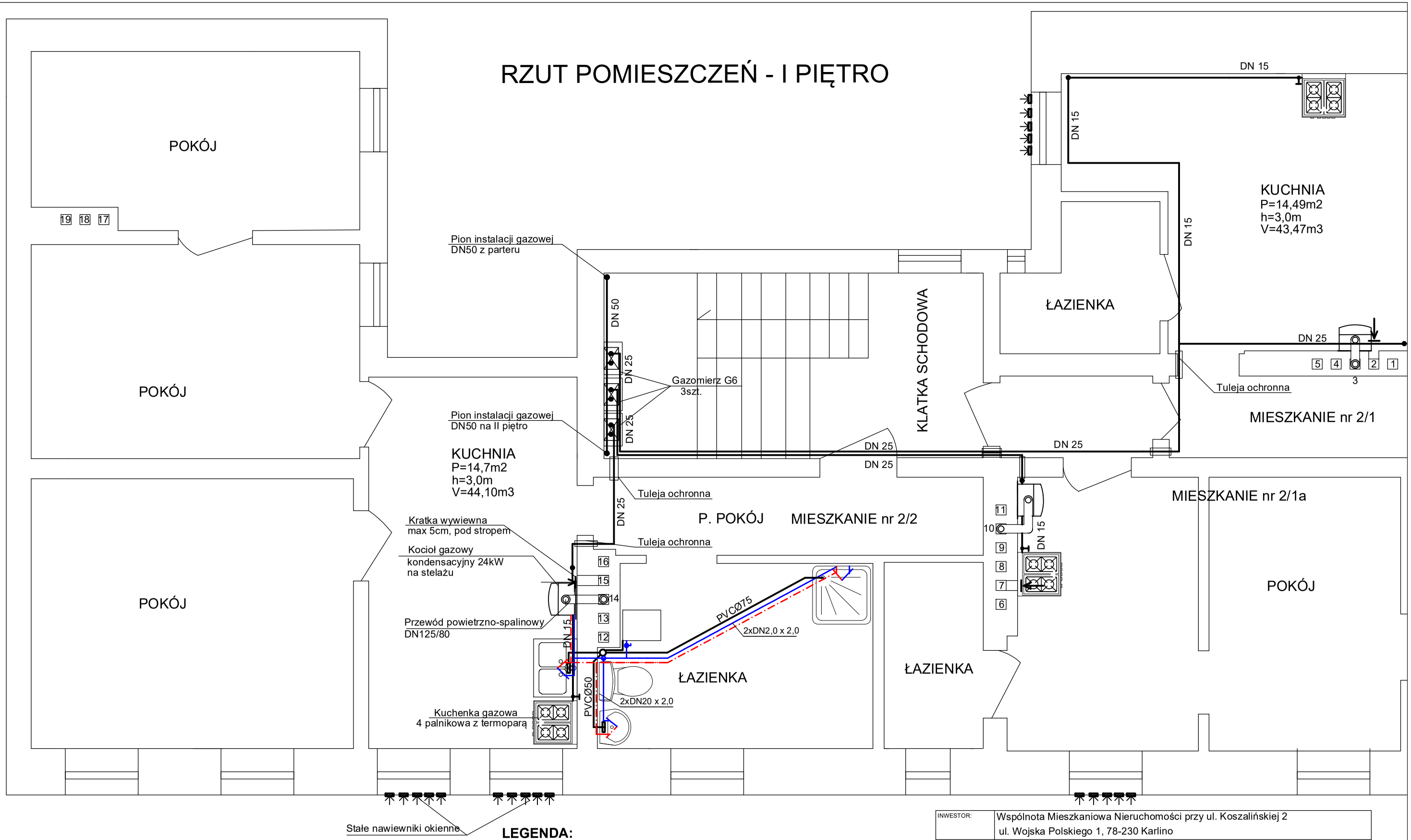

LEGENDA:

- Instalacja wodociągowa - woda zimna
- Instalacja wodociągowa - woda ciepł
- Instalacja kanalizacji sanitarnej
- Instalacja gazowa

INWESTOR:	Wspólnota Mieszkaniowa Nieruchomości przy ul. Koszalińskiej 2 ul. Wojska Polskiego 1, 78-230 Karlino				
OBIEKT:	Budynek mieszkalny wielorodzinny ul. Koszalińska 2, dz. nr 152, obręb Karlino 0005, 78-230 Karlino				
ZADANIE:	Projekt budowlany wewnętrznej instalacji gazowej do budynku mieszkalnego wielorodzinnego				
TREŚĆ RYSUNKU:	RZUT POMIESZCZEŃ - I PIĘTRO				
	IMIĘ I NAZWISKO	NR UPRAWNIEŃ	PODPIS	DATA:	MARZEC 2020
PROJEKTOWAŁA:	mgr inż. Agnieszka Przezwicka-Litwin	ZAP/0051/PWOS/05 SIECI I INST.SANITARNE		SKALA:	1:50
SPRAWDZIŁA:	mgr inż. Karolina Litwin-Wołowicz	ZAP/0129/PWBS/19 SIECI I INST.SANITARNE		NR RYSUNKU:	4