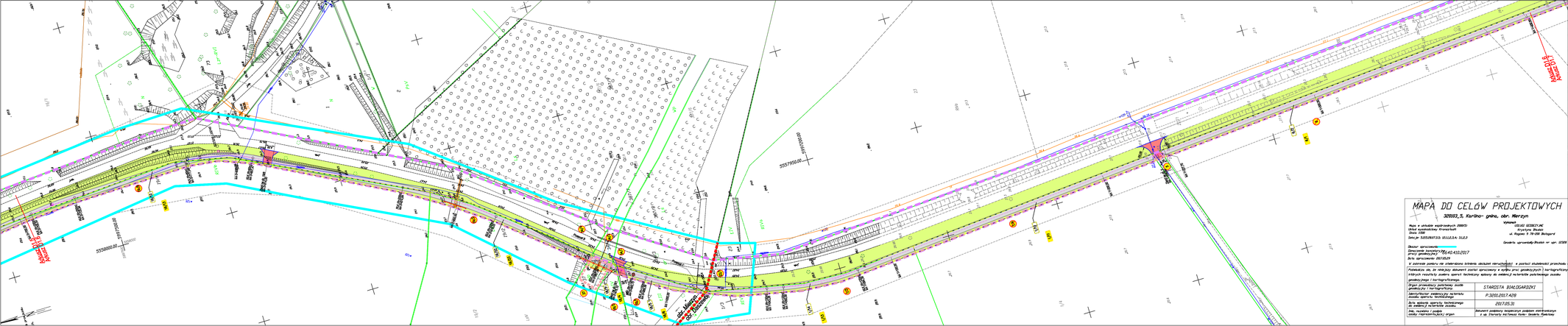
MAPA DO CELÓW PROJEKTOWYCH
328993_5_Karśno- gmina, obr. Mierzyn
Mapa w układzie współrzędnych 2000/33
Układ współrzędnych Krovak/East
Skala: 1:500
Sekcja: 5253,00-473,5; 5512,5-4; 512,3
Obszar opracowania:
Opracowanie konstytucyjne PG-410-410/2017
przez geodetę(ę) :
Data opracowania: 2015/05/9
W zakresie pomiaru nie stwierdzono brzegów obiektów nieruchomości w postaci budynków trwale
Podkreśla się, że niniejszy dokument został sporządzony w wyniku prac geodezyjnych i kartograficznych
Wbrych rezultaty zostaną ujęte w ewidencji na terenie państwowego zasobu
geodezyjnego i kartograficznego
Organ prowadzący państwowy zasób
geodezyjny i kartograficzny: STAROSTA BIAŁOGARDZKI
Identyfikator ewidencyjny materiału
zasobu ogólnego technicznego: P.3201.2017.428
Data wpisania ogólnego technicznego
do ewidencji materiałów zasobu: 2017.05.31
Imię, nazwisko i podpis osoby reprezentującej organ
Dokument podpisany kwalifikowanym podpisem elektronicznym
z dn. Starosty Białogardzkiego - Starosta Białogardzki
GEODETA
Krystyna Blaskin
ul. Ruganu 9 78-200 Białogard
Geodeta uprawniony Blaskin nr upr. 3739
Kołobrzeg, dnia 2015-05-19
Rzeczoznawca
Piotr Rydlo
78-113 Dygowo ul.Ogrodowa 37
(miejsce na pieczęć)
Wykonane w ramach mapy geodezyjnej
KERG nr 0350002-462013
W zakresie opracowania znajdują się punkty
osnowy geodezyjnej nr: brak
podlegające ochronie z poz. art. 15, art. 46 ust. 1 pkt 3
ustawy Prawo geodezyjne i kartograficzne
Granice działek i użytków gruntowych wskazano na podstawie numerycznej
mapy ewidencyjnej. Stan prawny przedmiotowego gruntu do czasu b/n
geodezyjnego ustalenia w terenie może być rozbieżny z przedstawionym.
W trakcie opracowania nie wykonano ustalenia obszarów obciążonych
gruntowych - art. 24 ust.3 Rozporządzenia Ministra Spraw Wewnętrznych
i Administracji z 9 listopada 2011r.
Metoda sporządzenia mapy:
TOPOGRAFICZNO-GEODEZYJNA pomiarem bezpośrednim, opracowanie:
TOPOGRAF / GEO-MAP
identyfikator:
Informacja o stanie tych rodzaju oraz zawartość rodzaju z danych cyfrowych*
1. Typ rodzaju CD
Nazwa pliku
Wielkość
Data utworzenia
Mierzyn.dwl
3 543 938 B
10.01.2014
Potwierdzam zgodność kopii mapy do celów projektowych z oryginałem
mgr inż. Wojciech Lot
Pracownia Projektów Drogowych
Wojciech Lot
ul. Morska 19/3, 75-430 Koszalin
tel. 501 918 775
Nazwa i adres działu 1
Dział I - dane pomiarowe: 1.1 Dane ze pomiaru w bezpośrednim i bezpośredniego 1.2 Dane z
dokumentów ewidencyjnych - 2010/2 z Zasoby Karto
Dział II - 2.1 Dane z GPO, GPO, 2011/ 2012, 2013, 2014, 2015, 2016, 2017, 2018 i 2019, 2011, 2012, 2013,
2014, 2015, 2016, 2017, 2018, 2019, 2020, 2021, 2022 - 2.2 Dane z ZSN
Nazwa i adres działu 2
Dział III - 3.1 Dane z pomiaru - 1.1.2 Dane ze ewidencji w bezpośredniego - 3.2 Dane z ewidencji - 3.3 Dane
z dokumentów ewidencyjnych - 2010/2 z Zasoby Karto
Dział IV - 2011, 2012, 2013, 2014, 2015, 2016, 2017, 2018, 2019, 2020, 2021, 2022
Dział V - 2011, 2012, 2013, 2014, 2015, 2016, 2017, 2018, 2019, 2020, 2021, 2022
Inwestor:
Starostwo Powiatowe w Koszalinie
ul. Jana Pawła 2 II
75-216 Koszalin
Reprodukowanie, rozpowszechnianie i rozpowszechnianie
niniejszego dokumentu wymaga zezwolenia, o którym
mowa w art. 15 ustawy z dnia 17 maja 1989 r. - Prawo
Geodezyjne i Kartograficzne (Dz. U. Nr 30, poz. 163
z późniejszymi zmianami).
Data: 01.2018
Branża: DROGOWA
Skala: 1:500
Tytuł: Projekt zagospodarowania terenu
Rys. nr.:
D.6
Projektant (b. drogowy): mgr inż. Wojciech LOT, upr. ZWRO/WAP/0002/14
w spec. Inżynierii drogowej do projektowania bez ograniczeń
LEGENDA:
- linia podziału nieruchomości
- linia rozgraniczająca teren
- zarysa objęty inwestycją poza pasem drogowym
- projektowane tymczasowe drogi inwestycji
- projektowana nawierzchnia zjazdów
- ekran
- nawierzchnia nieprzepuszczalna jezdnia
- nawierzchnia chodników i placy z kostki betonowej
- nawierzchnia zatok autobusowy - kostka betonowa
- numer działki przyległej po prawej
- numer działki przyległej na lewo
- numer działki na lo który przeszkoda jest inwestycja
- numer działki na lo który przeszkoda jest inwestycja (przeszkoda do podciąg)