

ELEWACJA POŁUDNIOWO - WSCHODNIA

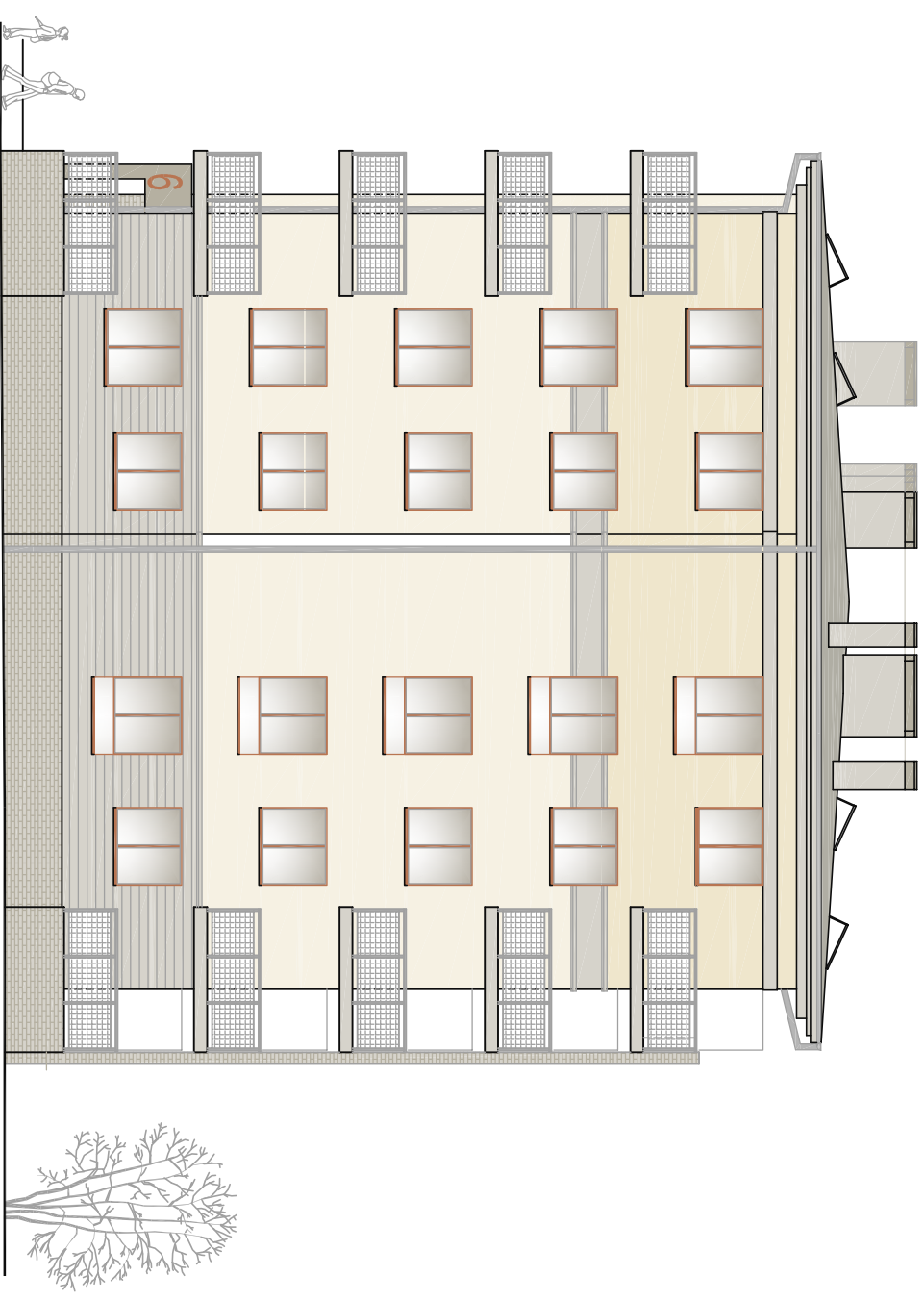

ELEWACJA PÓŁNOCNO - ZACHODNIA

PATIO - PRACOWNIA PROJEKTOWA 71-250 BEZRZECZE UL. RAJSKA 1 tel. 693 226 079		PT
faza: PROJEKT TECHNICZNY	rysunek: ELEWACJE PŁD. - WSCH. i PN. - ZACH.	skala: 1:150
branża: ARCHITEKTONICZNA		
inwestor: KARLINSKIE TOWARZYSTWO BUDOWNICTWA S.P.A. z siedzibą w Warszawie, ul. Karłowska 1 78-230 KARLINO ul. Wojska Polskiego 1	obiekt budowlany: BUDYNEK MIESZKALNY WIELORODZINNY nr 6 adres obiektu budowlanego: 78-230 Karlino ul. Koszalińska dz. nr 199 obręb 0003, Jednostka ewid. Karlino	nr rys.: A11
projektant: mgr inż. arch. MAŁGORZATA ADAMCZYK	Nr upr.: 6/Sz/90	data oprac: sierpień 2021
specjalność: architektoniczna	Podpis:	
projektant sprawdzający: mgr inż. arch. MARIA GROCHOWSKA	Nazwa zamierzenia budowlanego: Budowa budynków wielorodzinnych nr 6 i nr 7 wraz z zagospodarowaniem terenu i infrastrukturą techniczną - osiedle Biedronka przy ul. Koszalińskiej w Karlino, dz. nr 198, 199, 200, 201/1, 201/2, 211 obręb 0003 Karlino	
specjalność: architektoniczna	32/Sz/92	
PRAWA AUTORSKIE ZASTRZEŻENIE - projekt chroniony prawem autorskim zgodnie z art. 11 Inst. Ustawy o Prawie Autorskim i Prawach Pokrewnych z dn. 4 lutego 1994r. (Dz.U. nr 24 poz. 69 z 23.02.95)		