





W3
 Km 0+481.30
 y=3429060.839
 x=6051653.601
 γ=10.880g
 R=30
 K=33.40
 p=2x1.0

PLAN SYTUACYJNY

 Ryszard Kowalski	PRACOWNIA PROJEKTOWA DROG I MOSTOW mgr inż. Ryszard Kowalski 71-468 SZCZECIN ul. Sosnowa 6a tel./fax (091) 45 00 745			
	Połączenie drogowe Kostrzyńsko-Słubickiej Specjalnej Strefy Ekonomicznej z drogą krajową nr 6 w Karlinie			
Nazwa i adres inwestycji				
Projektował	Imię i Nazwisko	Nr uprawnień	Podpis	Data
	mgr inż. Ryszard Kowalski	43/Sz/78		08.2007
Sprawdził	mgr inż. Justyna Zwierzyńska			Skala
	mgr inż. Henryk Smentek	WZDP-3p/243/177/66		1:500
RYSUNEK NR 2		ARKUSZ NR 1/2		

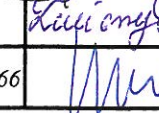
a
yczna
munikacyjna
zacyjna
ągowa

- proj. sieć elektryczna
- proj. sieć kanalizacyjna
- proj. sieć wodociągowa

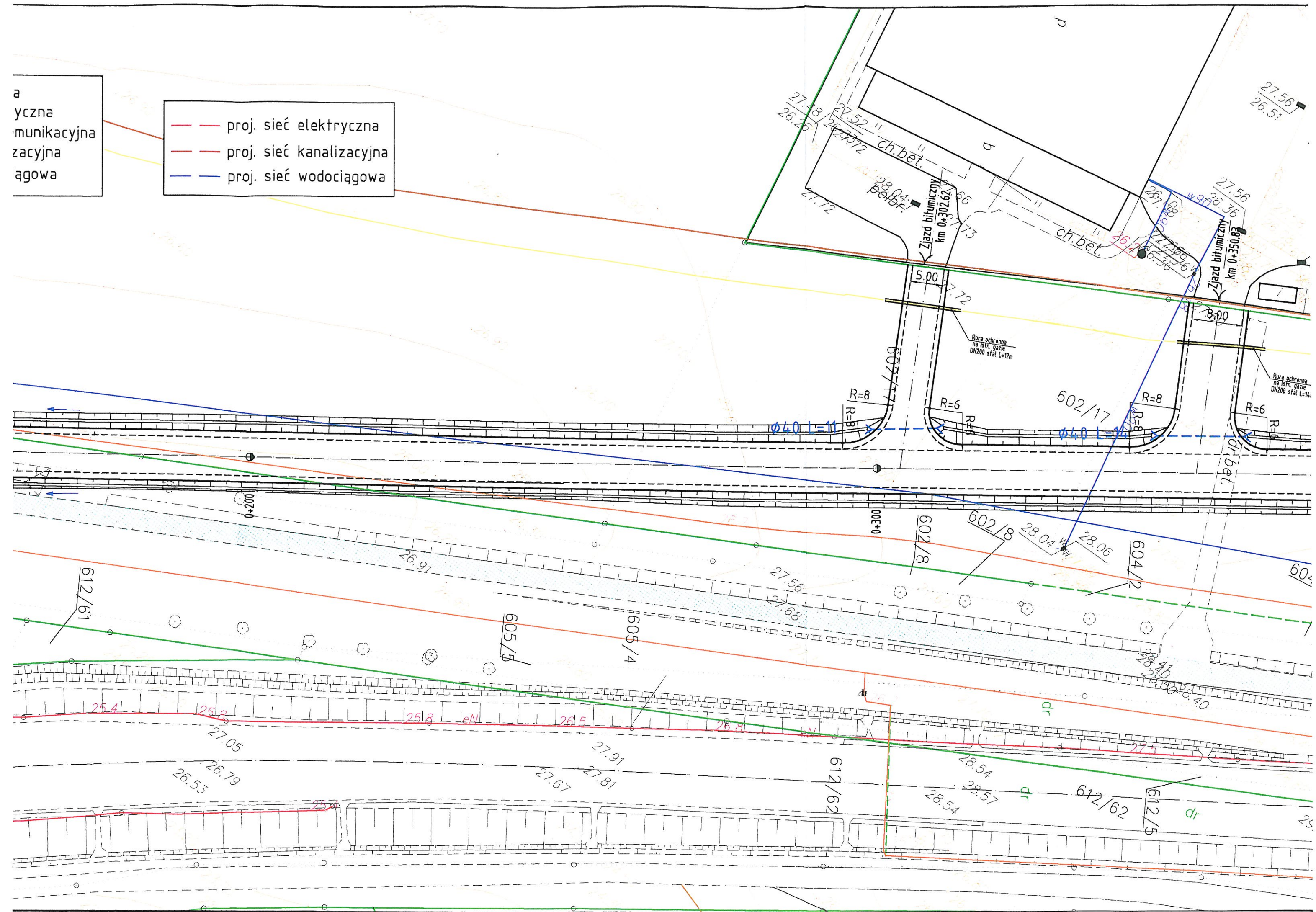

LEGENDA:

- sieć gazowa
- sieć elektryczna
- sieć telekomunikacyjna
- sieć kanalizacyjna
- sieć wodociągowa

W1
Km 0+020.74
y=3428666.421
x=6051409.870
 $\gamma=77.951g$
R=30
K=36.73
p=2x1.0

W2
Km 0+084.51
y=3428730.199
x=6051430.519
 $\gamma=17.853g$
R=100
K=28.04
p=2x0.3

SZCZECIN
DK6

GDANSK
DK6

